Smart

Wir verbinden Sicherheit mit Flexibilität

MakerCamp Genossenschaften
17. - 18.Mai 2022
Sprecherin: Magdalena Ziomek

das Smart netzwerk in europa

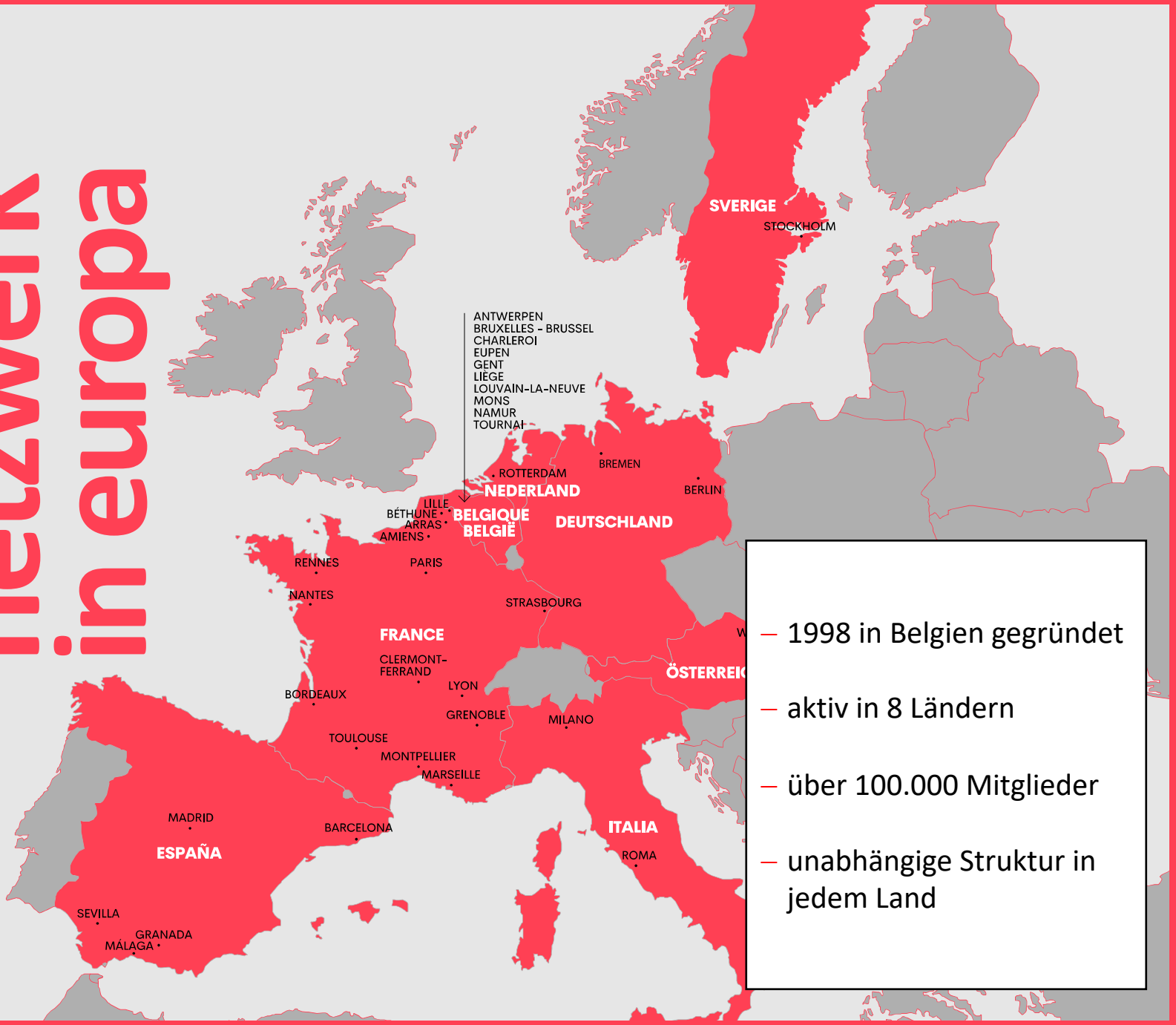

- 1998 in Belgien gegründet
- aktiv in 8 Ländern
- über 100.000 Mitglieder
- unabhängige Struktur in jedem Land

selbst ständi keit

pro

- Flexibilität

con

- muss beim Finanzamt angemeldet werden
- fluktuierendes Einkommen
- Zahlungsausfälle
- eigene Krankenversicherung
- nur selten ALG I-Anspruch
- Einkommensteuererklärung

an stellun

con

- keine Flexibilität

pro

- regelmäßiges Einkommen
- automatisch versichert (Kranken-, Renten-, Arbeitslosenversicherung)
- Einkommensteuer wird automatisch abgeführt
- Anspruch auf ALG I (nach 12 Monaten)
- Einkommensteuererklärung ist optional

Smart ist ein Gemeinschaftsunternehmen

Als Mitglied bist Du Miteigentümer*in der Genossenschaft

Über 700 Mitglieder, die ihre Projekte und Aufträge über die Genossenschaft abwickeln und sich Leistungen, Kosten und Risiken teilen

Jedes Mitglied hat eine Stimme auf der Generalversammlung

Angestellte Mitglieder haben **Pflichten gegenüber der Genossenschaft**: sie ist nur so stark wie ihre Mitglieder

Anstellung - Bedingungen

- Du bist von Deine*r Kund*in abhängig
- Deine Kund*innen bestimmen, wo, wann und wie Du arbeitest (Weisungsgebundenheit)
- Feste Arbeitszeiten
- Du hast keine eigenen Arbeitsmaterialien
- Du bist in das Unternehmen Deine*r Kund*in stark integriert

Deine*r Kund*in muss Dich anstellen

- Du kannst selber entscheiden, wo, wann und wie Du arbeitest
- Du kannst selber entscheiden, für welche Kund*innen Du arbeitest
- Du hast ein unternehmerisches Risiko und investierst in Deine Aktivitäten
- Du organisierst selber, wie Du arbeitest (Werbung, Equipment…)

Du kannst Deine Aktivitäten über Smart abrechnen und von Smart angestellt sein

Aufträge abwickeln

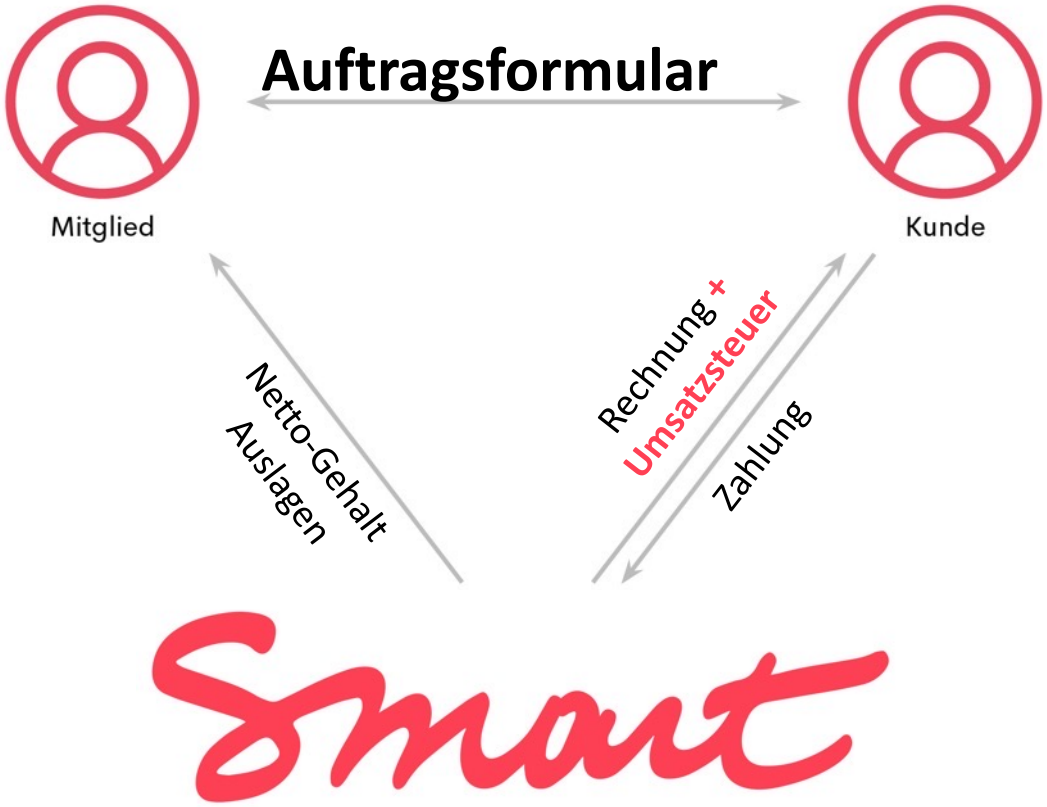

Dein Budget

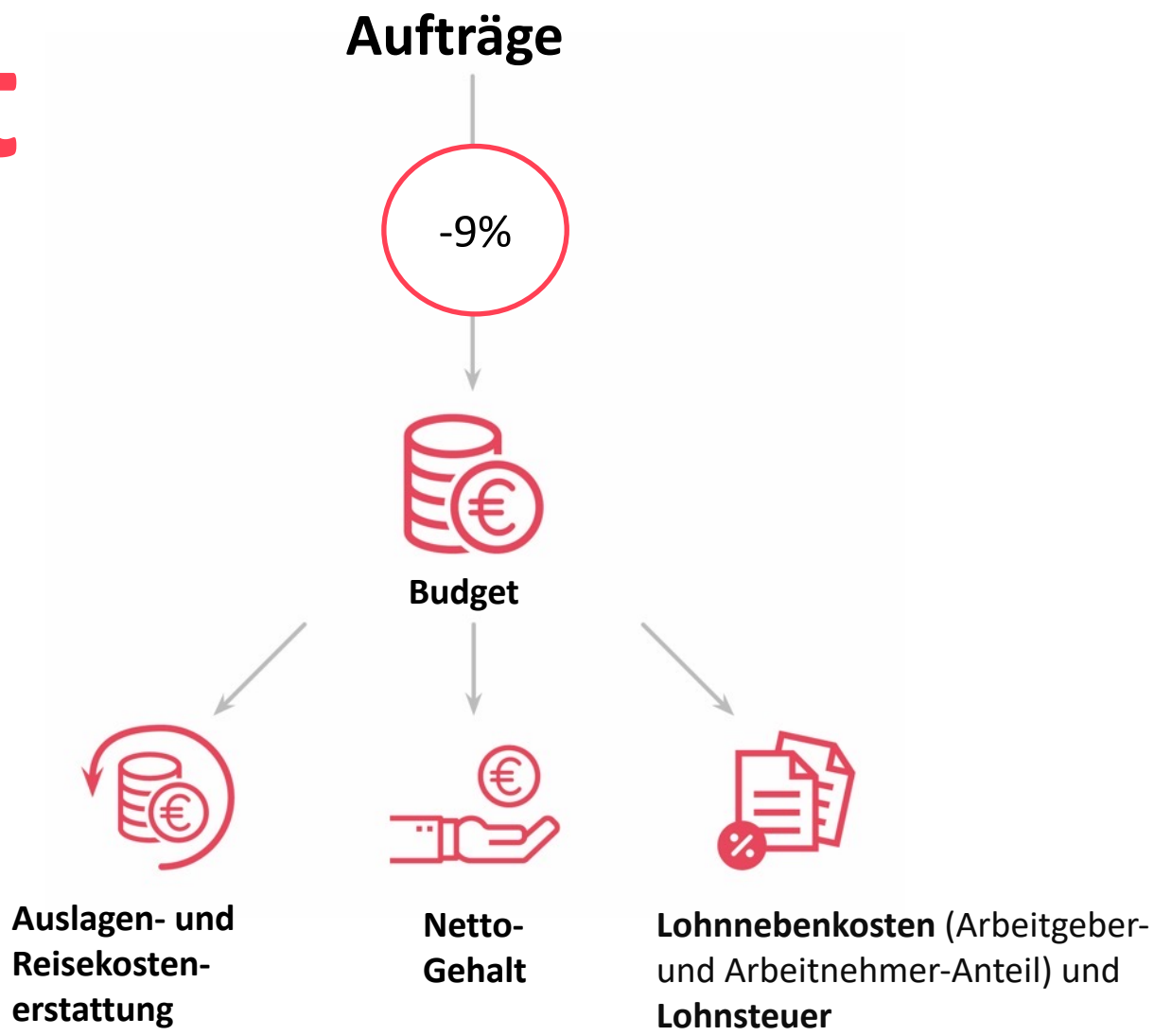
Aufträge
-9%
Budget
Auslagen- und Reisekosten-erstattung
Netto-Gehalt
Lohnnebenkosten (Arbeitgeber- und Arbeitnehmer-Anteil) und Lohnsteuer

Berechnung des monatlichen Gehalts

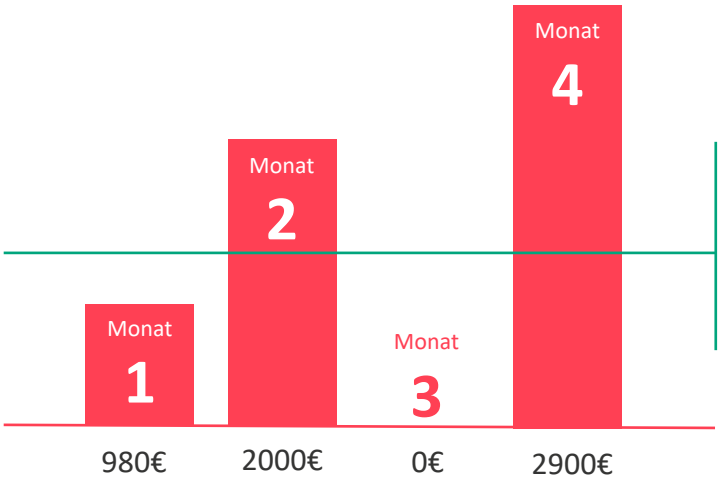

Ø 1470 € netto
-9 % Gebühr
= 1337,70 €

= Gehalts-Kategorie 9

Du bekommst das gleiche Gehalt während der

- Vorbereitung*
- Durchführung
- Nachbereitung
- Akquise

Deiner Aufträge.

*nur bei Aufträgen für Kund*innen in EU-Staaten

Gehalts-planung *(Auslagen)*

Du kannst Deine geplanten beruflichen Kosten in Dein Budget mitkalkulieren:

- Du kannst **nur verfügbares Budget** für deine Auslagen benutzen – nicht Budget, welches für Dein Gehalt eingeplant ist
- **reiche die Belege** bei Smart über die Vorlagen ein
- der Betrag wir von Deinem Budget abgezogen und von Smart überwiesen
- **Vorsteuer** wird Deinem Budget **gutgeschrieben**

bildungs-werk Smart

Europäische Union
Investition in Bremens Zukunft
Europäischer Fonds für regionale Entwicklung

EFRE GEFÖRDERT

Für den Bildungsbereich:
www.bildungswerk-smart.de

- **funktioniert wie die Smart-Genossenschaft**
- **Vorteil:** Rechnungsstellung ohne Umsatzsteuer an Privatpersonen
- **Bildungscharakter:** keine Tätigkeiten im Freizeitbereich, keine Beratung
- Privatkunden müssen in Deutschland sein bzw. Kurse und Veranstaltungen **müssen in Deutschland stattfinden**

Kollektive

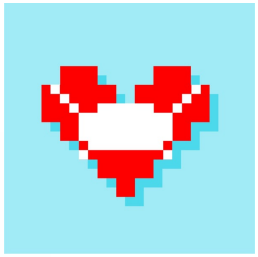

Beispiel:
Khora – Fahrrad-Lieferdienst in Berlin

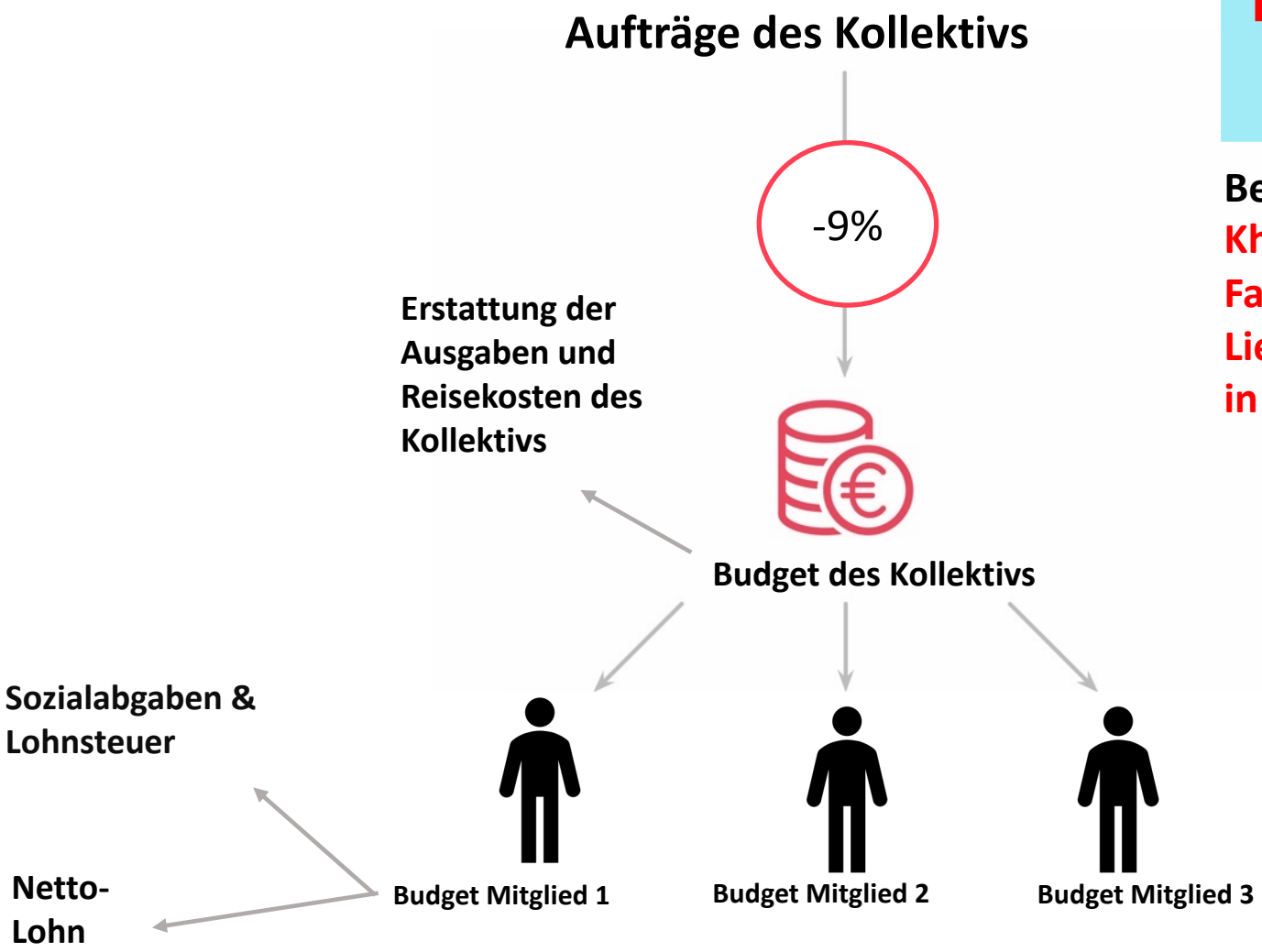

Vielen Dank!

Für mehr Informationen:

https://smart-eg.de/

info@smart-de.org